

RAPORT VLERËSIMI

PRONA:

14 pasuri të llojit Arë & karrierë, në adresën: Allprenaj, Lushnjë.

PËR LLOGARI TË:

Gjykata e Rrethit Gjyqesore Tirane

PRONARI:

Volalba shpk

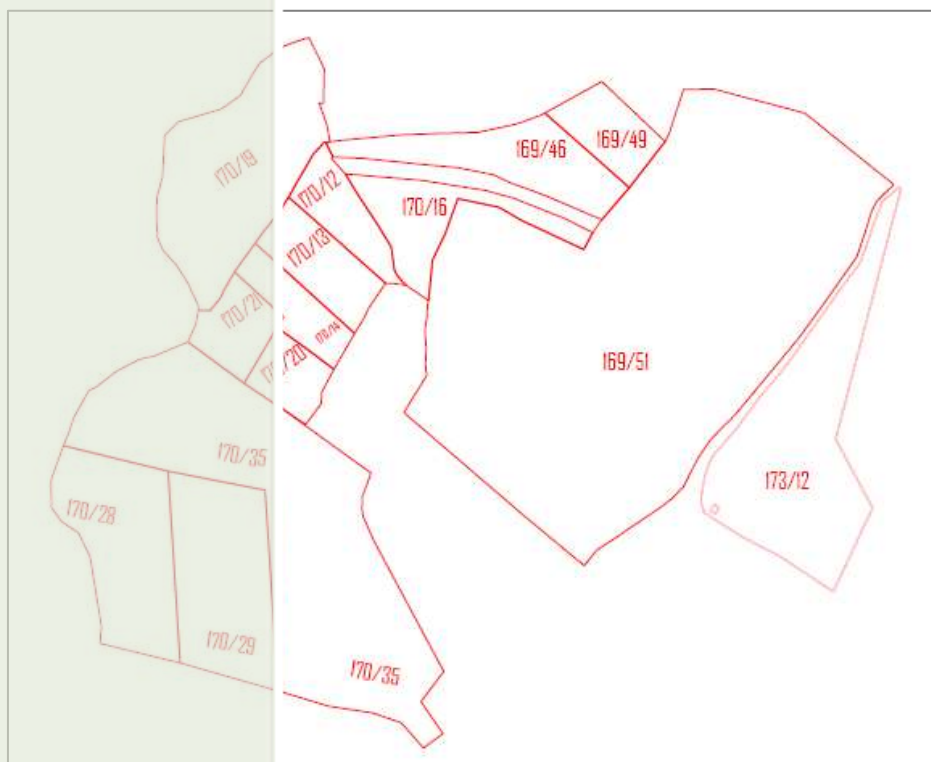

Tiranë, me datë 26/05/2016

PËRGATITI:

Ing. Spartan Kashuta
Nr. NIPT: L01801018V
Nr. Liç: Vp. 0448/1
Ing. Gjergji Kotori
Nr. Liç: Vp. 0106/1

P Ë R M B A J T J A

HYRJE:	2
SEKSIONI Nr.1	3
1.1 ADRESA E PRONËS	3
1.2 DATA E VLERËSIMIT	3
1.3 PËRSHKRIMI I VENDNDODHJES DHE TË DHËNA EKONOMIKE.....	4
1.4 PËRSHKRIMI I PRONËS SI DHE FOTOT PËRKATËSE	5
1.5 ZOTËRIMI I PRONËS (PRONËSIA)	9
1.6 SIPËRFAQET	9
1.7 INFRASTRUKTURA, URBANISTIKA DHE RRUGËT	9
1.8 KUSHTET	10
SEKSIONI Nr.2	10
2.1 GJËNDJA E TREGUT	10
2.2 VLERËSIMI.....	10
2.3 REZERVIME	12
Materiali i bashkangjitur (lidhjet)	

LIDHJA NR. 1 - Dokumentacioni ligjore

PËR LLOGARI TË: Gjkata e Rrethit Gjyqesore Tirane

PËRGATITUR NGA: Ing. Spartan Kashuta & Ing. Gjergji Kotori
Ekspert Vlerësues të Pasurive të Paluajtshme

PRONA: 14 pasuri të llojit Arë & karrierë, në adresën:
Allprenaj, Lushnjë.

HYRJE:

Ky vlerësim është kryer sipas përcaktimeve të bera në Kontrate Shërbimi date 03.05.2016 dhe vendim të Gjykates së Rrethit Gjyqesore Tirane date 03.05.2016.

Eksperienca në fushën e vlerësimeve është kryesisht në Prona të Patundëshme të karakterit rezidencial, tregtar, industrial etj si dhe makineri e linja teknologjike.

Duke patur parasysh që Toka dhe Ndërtimet përfaqësojnë vlerat më të mëdha të pasurive të një vendi, punën time e kam mbështetur në zbatimin e standarteve profesionale, ndershmërisë dhe besueshmërisë me klientin për të cilin punojmë.

Vlerësimi realizohet sipas parimeve të përgjithshme të vlerësimit që aplikohen edhe në vendet europiane, në përputhje me Manualin e Standarteve Europiane të Vlerësimit.

Raporti, si i tërë, pjesë, apo referencë, nuk mund të përfshihet në asnjë dokument të shkruar, qarkore apo deklaratë dhe as nuk mund të publikohet në asnjë mënyrë pa miratimin tonë me shkrim për formën dhe kontekstin, në të cilin mund të përdoret.

SEKSIONI Nr.1

PRONA: 14 pasuri të llojit Arë & karrierë në adresën: Allprenaj, Lushnjë.

PRONARI: Volalba shpk

1.1 ADRESA E PRONËS



*Në anën jugore të pronave ndodhet fabrika e tullave Volalba, më pas në distancë rreth 1.7 km ndodhet Qyteti i Lushnjës.*Në anën perëndimore të pronave në distancë rreth 1.2 km ndodhet rrethrotullimi Plug. Në veri-lindje të pronave në distancë rreth 500 m ndodhet fshati Allprenaj. Rruga për tek pronat, nga hyrja veriore e Lushnjës ka një distancë rreth 2.5 km.

1.2 DATA E VLERËSIMIT

Prona është inspektuar më datë 24/05/2016 dhe raporti i vlerësimit është përgatitur më datë 26/05/2016.

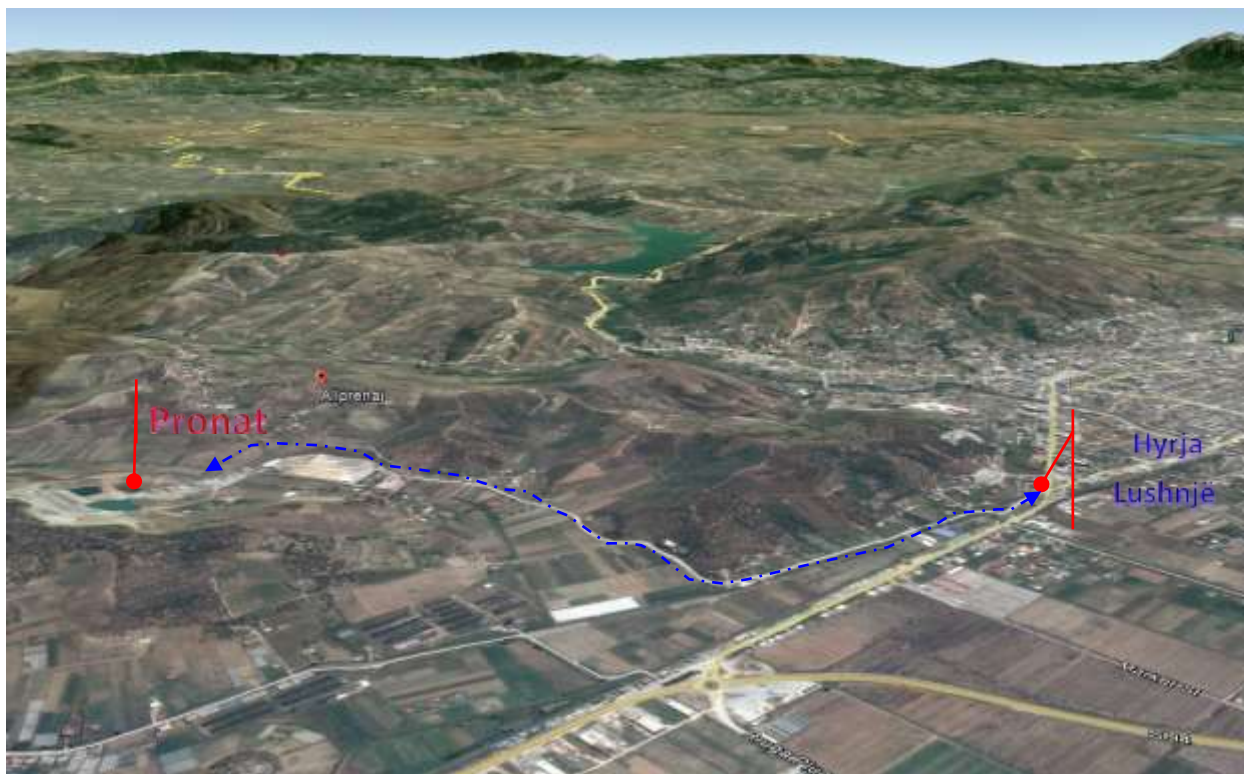
Zonimi i pronës

1.3 PËRSHKRIMI I VENDNDODHJES DHE TË DHËNA EKONOMIKE

Prona nodhen ne fashtin Allprenaj, i cili pozicionohet ne veri te qytetit te Lushnjës, rrethi Lushnjë te qarkut Fier. Lushnja është një nga qytetet kryesore të Shqipërisë së mesme, i cili është i vendosur në jug të Tiranës 80 km, në veriperëndim të Beratit rreth 45 km dhe në verilindje të Fierit rreth 35 km, në aksin e rrugës që lidh pjesën qendrore me zonën jugore të vendit, e cila tashmë është bërë autostradë. Ajo është qendra kryesore administrative, ekonomike, shoqerore, politike, turistike, kulturore e fetArë e Rrethit të Lushnjës. Ka një popullsi rreth 30 000 banorë, me prespektivë të shtimit në vazhdimësi të këtij numri për shkak të ardhjes së shumë familjeve nga zonat përreth tij. Ky qytet ka një zhvillim mesatar ekonomik, ku rolin kryesor e zënë firmat e përpunimit dhe prodhimit të produkteve bujqësore-blektorale të fushës së Myzeqesë.

Fieri është një nga qytetet kryesore të Shqipërisë, i cili është i vendosur në kryqëzimin e rrugëve që shkojnë në drejtimin e Gjirokastrës, Vlorës dhe Beratit. Ai është qendra kryesore administrative, ekonomike, shoqërore, politike, turistike, kulturore e fetArë e rrethit të Fierit dhe prefekturës me qëndër në të. Fieri ndodhet rreth 115 km në jug të Tiranës, kryeqytetit të Shqipërisë. Gjithashtu, ndodhet rreth 40 km larg Vlorës dhe rreth 40 km larg Beratit. Është një nga nyjet kryesore të jugut përsa i përket transportit. Fieri është pjesë e rrjetit hekurudhor shqiptar.

1.4 PËRSHKRIMI I PRONËS SI DHE FOTOT PËRKHATËSE

Inspektimi i jashtëm

Pronat objekt vleresimi siç e thame dhe me lart jane 14 pasuri, ku 9 pasuri jane te llojit Arë dhe 5 pasuri jane te llojit karriera, te cilat ne grup pozicionohen prane njera tjetres sipas paraqitjes grafike.

Grupimi i pronave

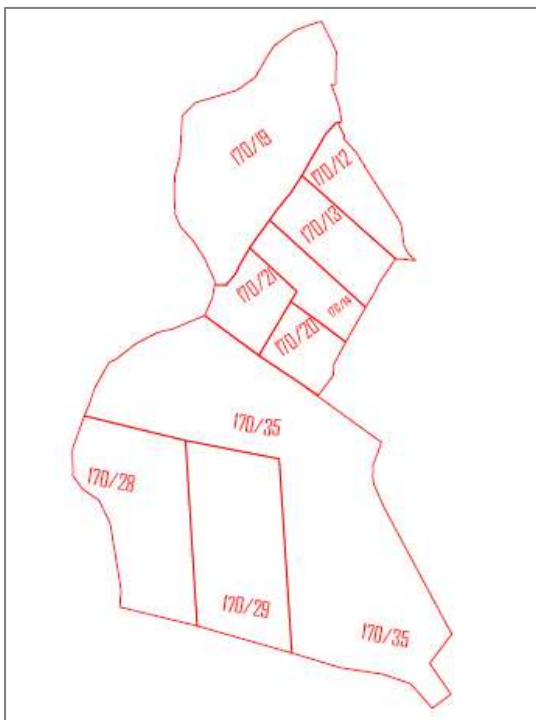
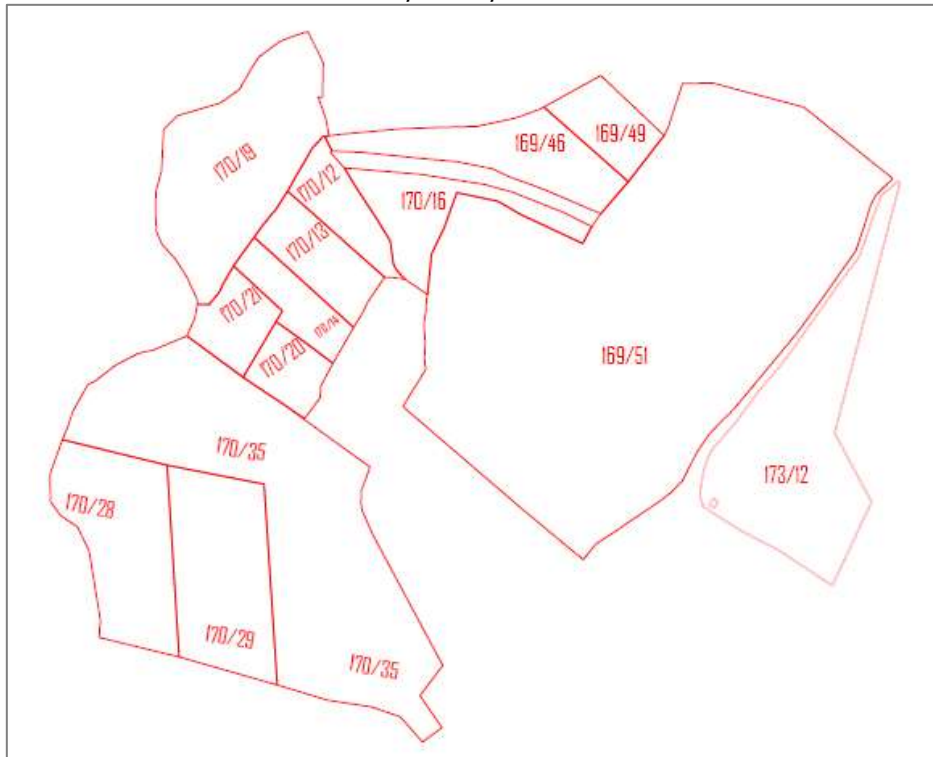

Grupimi i pronave-lloji Arë

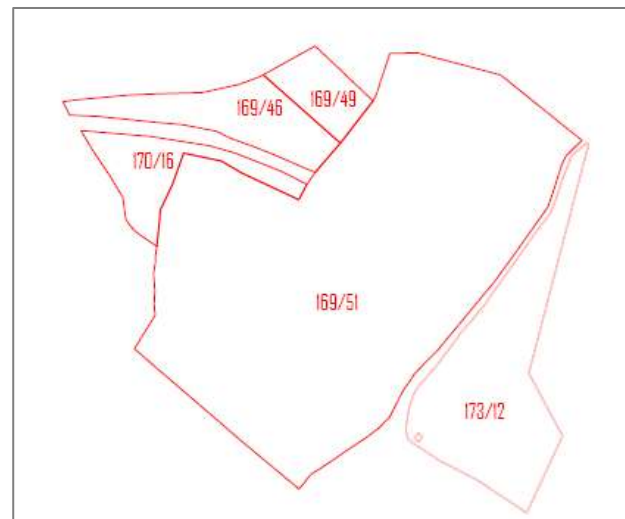

Grupimi i pronave-lloji karriera

Mbiendosja e hartave treguese të pronave mbi ortofoton e zones



Pronat shtrihen në një terren kodrinor, me pjerrësi relativisht të ulët drejt jugut. Bazuar në konturimet e hartës treguese, toka ka një konfigurim në formë sipas skicave të paraqitura grafikisht më poshtë.

Rruga e afrimit në pronë është rrugë dytësore e asfaltuar dhe në gjendje të mirë. Në momentin e inspektimit siperfaqja e pronave shfaqet pjesërisht natyrale dhe një pjesë është krijuar nga kufinjëve në terren

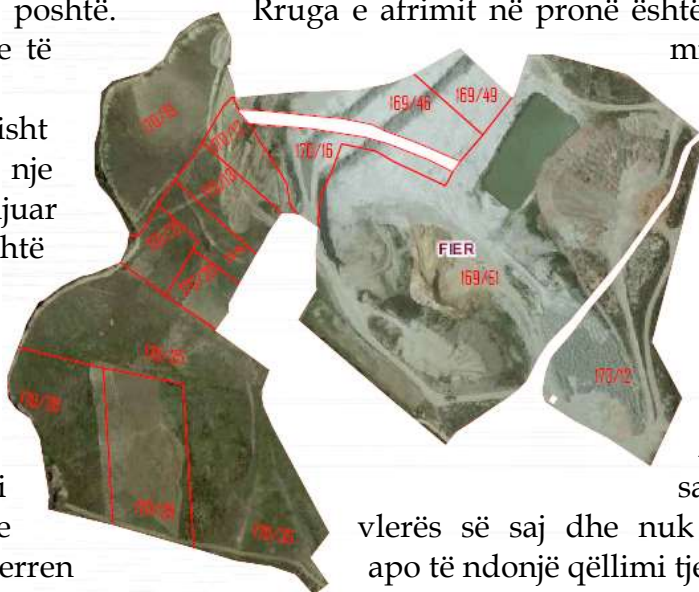

Pozicionimi realizua nga treguese & satelitore të arritjen e kufinjëve në terren

ne gjendje pothuajse pjesë shfaqet e germuar, taraca si dhe ne pasurine krijuar pellg ujembajtes. dhe identifikimi i pronës u inspektimi në terren si dhe ballafaqimi i hartes kadastrale me foton zonës. Theksoj se saj është bërë me qëllim vlerës së saj dhe nuk për qëllim përcaktimin e apo të ndonjë qëllimi tjetër jashtë këtij raporti.

Përkatesisht nga sa me lart paraqitur, prona objekt vleresimi jane pasuritë si me poshte:

zk	nr.pas	vol.	fq.	sip. m ²	lloji	adresa
1020	173/12	3	156	14000	Karriera	Allprenaj, Lushnjë
1020	170/35	3	229	22371	Arë	Allprenaj, Lushnjë
1020	170/29	3	196	9000	Arë	Allprenaj, Lushnjë
1020	170/28	3	195	7200	Arë	Allprenaj, Lushnjë
1020	170/21	3	27	2315	Arë	Allprenaj, Lushnjë
1020	170/20	3	26	2312	Arë	Allprenaj, Lushnjë
1020	170/19	1	7	10700	Arë	Allprenaj, Lushnjë
1020	170/16	2	35	2569	Karriera	Allprenaj, Lushnjë
1020	170/14	2	245	2000	Arë	Allprenaj, Lushnjë
1020	170/13	2	244	3000	Arë	Allprenaj, Lushnjë
1020	170/12	3	13	2000	Arë	Allprenaj, Lushnjë
1020	169/49	3	150	2000	Karriera	Allprenaj, Lushnjë
1020	169/51	3	154	52000	Karriera	Allprenaj, Lushnjë
1020	169/46	2	23	5312	Karriera	Allprenaj, Lushnjë

Sipas grupimit të llojit të pronës kemi të bëjmë me tokë “karriera” me sip. totale **75,881 m²** dhe tokë te llojit “Arë” me sip. totale prej **60,898 m²**, pra ne total siperfaqja e gjithë pronave objekt vleresimi rezulton 136,779 m².



Në trajtim pronat janë marrë si një e vetme, pasi dhe faktikisht formojnë një sipërfaqe të përbashkët. Pronat janë të pa rrethuara dhe komunikojnë me njëra tjetrën. Duhet thënë se komunikimi me rrugë të zonës bëhet vetëm nga pasuritë nr. 169/51 & 173/12 ndërsa pasuritë e tjera lidhen me rrugë me anë të pasurisë 169/51.

Pamje të rrugës



Pamje nga pronat-pjesa e tokave karriera

Tereni brenda grupit të pronave “karrierë”, shfaqet i gërmuar në masë të kosiderueshme, duke lënë pjesën e tarracave.

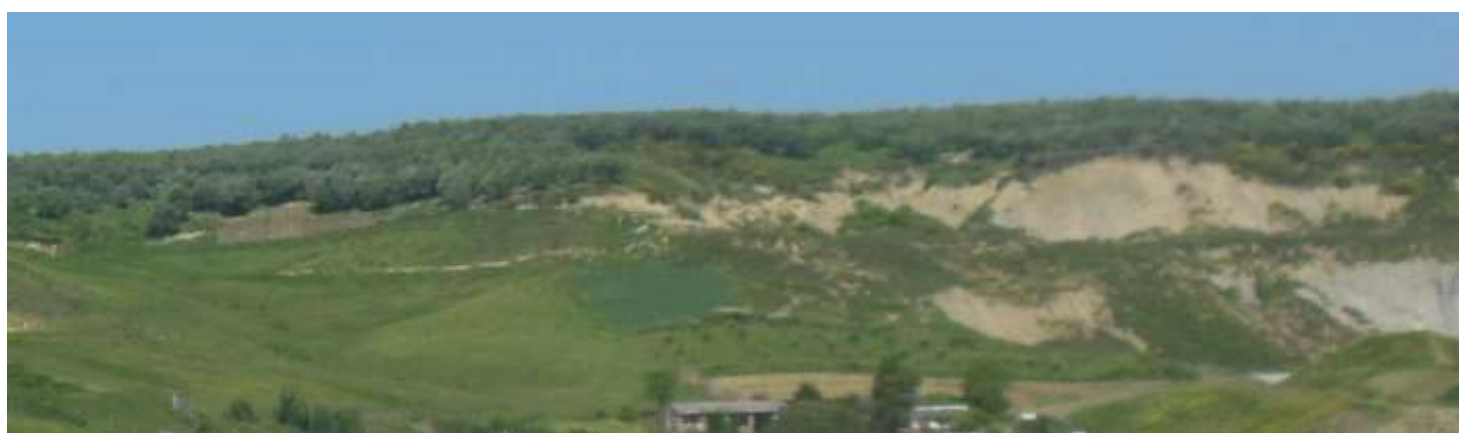

Pamje nga pronat-pjesa e tokave Arë

Pjesa e tokave arë shfaqet në gjëndje natyrale, me bimësi të shkurtër, pjesë e kodrinave, me pjërësi të butë, mjaft e përshtatshme për vreshta apo pentore.

1.5 ZOTËRIMI I PRONËS (PRONËSIA)

Për efekt të këtij vlerësimi është supozuar se Prona është e lirë nga çdo detyrim ligjor dhe pronësia është e pastër: a) - Rezultatet e kërkimeve në hipotekë dhe në organet shtetërore nuk prekin pronën dhe vlerën e saj. Kushtet për përdorimin e tanishëm e të ardhshëm të saj, janë të ligjshme; b) - Mos inspektimi i vendeve të veçanta, nuk sjell asnjë ndryshim në vlerësim.

Çertifikatë pronësie lëshuar nga Z.V.R.P.P Lushnje në të cilën vërtetohet se në pronësi të: Volalba shpk ndodhen pasuritë:

zk	nr.pas	vol.	fq.	sip. m ²	lloji	adresa
1020	173/12	3	156	14000	Karriera	Allprenaj, Lushnjë
1020	170/35	3	229	22371	Arë	Allprenaj, Lushnjë
1020	170/29	3	196	9000	Arë	Allprenaj, Lushnjë
1020	170/28	3	195	7200	Arë	Allprenaj, Lushnjë
1020	170/21	3	27	2315	Arë	Allprenaj, Lushnjë
1020	170/20	3	26	2312	Arë	Allprenaj, Lushnjë
1020	170/19	1	7	10700	Arë	Allprenaj, Lushnjë
1020	170/16	2	35	2569	Karriera	Allprenaj, Lushnjë
1020	170/14	2	245	2000	Arë	Allprenaj, Lushnjë
1020	170/13	2	244	3000	Arë	Allprenaj, Lushnjë
1020	170/12	3	13	2000	Arë	Allprenaj, Lushnjë
1020	169/49	3	150	2000	Karriera	Allprenaj, Lushnjë
1020	169/51	3	154	52000	Karriera	Allprenaj, Lushnjë
1020	169/46	2	23	5312	Karriera	Allprenaj, Lushnjë

1.6 SIPËRFAQET

Për të nxjerrë sipërfaqen e pronës u realizua inspektimi në pronë, u bë matja grafike e konturit të pasurisë në hartën treguese duke konkluduar se përputhen.

1.7 INFRASTRUKTURA, URBANISTIKA DHE RRUGËT

Nga një inspektim sipërfaqësor duket se prona është pjesërisht e pajisur me infrastrukturën e nevojshme. Furnizimi me energji elektrike është i mundur të realizohet nga rrjeti qendror i zonës. Furnizimi me ujë të mund të realizohet me anë të pusit gjeologjik. Nuk kemi bërë investigime për këto supozim dhe as për përshtatshmërinë, kushtet e këtyre shërbimeve dhe për pasojë nuk mund të komentojmë më shumë. Është supozuar se përdorimi aktual i pronës mund të jetë i pakufizuar dhe se nuk ka kufizime staturore që mund të dëmtonin përdorimin dhe shitshmërinë e pronës. Në momentin e investigimit nga ana jonë, rruga e afrimit në pronë është rrugë dytësore e asfaltuar dhe në gjendje të mirë.

1.8 KUSHTET

Nuk kemi kryer një mbikqyrje strukturale të pronës dhe komentet tona kufizohen vetëm në ato të një inspektimi sipërfaqësor që mund të bënim mbi pronën. Duhet nënvizuar se prona është inspektuar vetëm nga niveli sipërfaqësor.

SEKSIONI Nr.2

2.1 GJËNDJA E TREGUT

Nga investigimi në terren rezulton se në këtë zone transaksionet për pronë të ngjashme (toka bujqësore apo troje) janë të mjaft të pakta si rezultat i mungësës së kërkesë-orfertës, e diktuar kjo nga pozicionimi gjeografik, zhvillimi ekonomik i zonës, si dhe tipologjia e pronës etj.

Eshte nje zone e mirfilltë rurale, me karakter bujqësore dhe industrial, kjo e fundit përshkak të pranisë së fabrikës së tullave. Nga informacioni I marë në zonën përreth, në lidhje me vlerat e transkacioneve më të fundit në zonë, paraqitet një situatë si më poshtë:

Toka bujqësore 300 lek/m² deri në 1'000 lek/m², në varësi të sip. së disponueshme, pozicionit gjeografik, etj.

Sipas: VENDIM Nr. 89, datë 3.2.2016 PËR MIRATIMIN E HARTËS SË VLERËS SË TOKËS NË REPUBLIKËN E SHQIPËRISË, si dhe mbi bazën e kostos së ndërtimit të objektit të vëllimeve në gjëndjen aktuale.

RRETHI	FSHATI	ZONA KADASTRALE	TRUALL LEKË/(m ²)	TOKË ARË LEKË/(m ²)	KULLOTË LEKË/(m ²)	PYLL LEKË/(m ²)
Lushnje	Allprenaj	1020	493	364	117	100

2.2 VLERËSIMI

Vlera e Tregut të Lirë të kësaj prone është llogaritur në bazë të informacioneve të marra në tregun e shit-blerjeve si dhe supozimeve të bëra gjatë këtij raporti. Në përcaktimin e vlerës është marrë parasysh gjëndja dhe niveli i tregut në zonën përreth pronës, gjëndja fizike e pronës, vendodhja e saj, kushtet në të cilat ndodhet, mundësitë e shfrytëzimit të saj, etj.

Pronat objekt vlerësimi, janë të ndara në dy grupe :

Karriera : me sip. totale **75,881 m²**

Tokë arë : me sip. totale **60,898 m²**,

Karrierat shfaqet të shfrytëzuara në masë shumë të lartë. Fakt i konstatuar në momentin e inspektimit. Shfrytëzimi i tyre i mëtejshëm për nxjerrjen e argjilës, është i limituar. Gjithashtu nuk vihet re as rehabilitimi i sip. të shfrytëzuara.

Tokat arë shfaqen në gjëndje natyrale, me bimësi të ulët, në një terren kodrinor me pjerrësi të butë.

Opinionin tonë për vlerën e kapitalit të pronës e kemi formuar në bazë të vlerave të shitjeve të pronave në zonën përreth, duke përdorur Metoden e Krahasimit të Drejtëpërdrejtë (The Sales Comparison Approach) korektuar me koeficientët përkatës.

Në këto kushte, gjatë vlerësimit të tokave 'karrierë' kemi patur në konsideratë : përdorimin më të mirë të mundshëm të pronës, kostot e rehabilitimit, kategorizimin e tokës, etj. Pra, për tokat karrierë, kam adaptuar një vlerë **200 lek/m²**.

Për tokat arë, të cilat ndodhet në terren kodrinor, është aplikuar një koeficient korektues, përshkak të terrenit. Për to kam adaptuar një vlerë **500 lek/m²**.

Natyrisht në këtë vlerësim janë marë në konsideratë dhe tërë faktorët fizik, të përmendur në përshkrimin e pronës ashtu dhe faktorët gjeografik, makroekonomik, me ndikim indirekt në vlerën e pronës.

Vlera e Tregut sipas Komitetit Ndërkombëtar të Standarteve të Vlerësimit përkufizohet:

"Vlera e tregut është Shuma e vlerësuar, për të cilën një pronë shkëmbehet në datën e vlerësimit midis një shitësi të vullnetshëm dhe një blerësi të vullnetshëm, në një transaksion, ku palët nuk kanë lidhje me njëra tjetrën, pasi të jetë bërë marketingu i duhur, ku palët kanë vepruar me dije me kujdes dhe pa detyrim".

Vlera e Tregut të Lirë të Pronës:

	Lloji	sip. m ²	▶	Vlera	Monedha
Vlera e pasurise nr. 173/12	Karriera	14000	▶	2,800,000.0	ALL
Vlera e pasurise nr. 170/35	Arë	22371	▶	11,185,500.0	ALL
Vlera e pasurise nr. 170/29	Arë	9000	▶	4,500,000.0	ALL
Vlera e pasurise nr. 170/28	Arë	7200	▶	3,600,000.0	ALL
Vlera e pasurise nr. 170/21	Arë	2315	▶	1,157,500.0	ALL
Vlera e pasurise nr. 170/20	Arë	2312	▶	1,156,000.0	ALL
Vlera e pasurise nr. 170/19	Arë	10700	▶	5,350,000.0	ALL
Vlera e pasurise nr. 170/16	Karriera	2569	▶	513,800.0	ALL
Vlera e pasurise nr. 170/14	Arë	2000	▶	1,000,000.0	ALL
Vlera e pasurise nr. 170/13	Arë	3000	▶	1,500,000.0	ALL
Vlera e pasurise nr. 170/12	Arë	2000	▶	1,000,000.0	ALL
Vlera e pasurise nr. 169/49	Karriera	2000	▶	400,000.0	ALL
Vlera e pasurise nr. 169/51	Karriera	52000	▶	10,400,000.0	ALL
Vlera e pasurise nr. 169/46	Karriera	5312	▶	1,062,400.0	ALL
Total			▶	45,625,200.0	ALL
			▶	329,685.67	Euro

■ (Vlera e këmbimit të euros në datën e vlerësimit 26/05/2016, referuar kursit zyrtar të këmbimit, është 1 Euro = 138.39 lekë)

Theksojmë se kjo shifër është subjektive dhe nuk merr parasysh ndryshimin e faktorëve politikë dhe makroekonomikë në vend, ndaj të cilëve tregu i pronave është tepër i ndjeshëm. Meqenëse në Shqipëri stabiliteti makroekonomik tronditet lehtë (tronditet shpesh edhe për shkak të ndryshimeve të lehta politike), mendoj se është e vështirë të parashikohet në mënyrë optimale gjendja e këtij tregu në të ardhmen.

2.3 REZERVIME

- Nuk kemi inspektuar pjesë të strukturës që janë të mbuluara, të paeksponuara apo të paarrtëshme. Për pasojë s’jemi në gjendje të raportojmë mbi mungesën e rrezikshmërisë së kësaj prone. Të gjitha inspektimet janë bërë vetëm nga niveli përdhës.
- Gjithashtu është supozuar se kjo pronë është e lirë nga çdo barrë, kufizim pronësie, apo pretendim të palëve të tjera.
- Në vlerësim nuk është marrë parasysh asnjë qeradhënie apo marrëveshje e mundëshme. Kemi supozuar se nuk ka asnjë problem me përdoruesit e tanishëm të pronës dhe se nuk ka asnjë problem ligjor në lidhje me këtë çështje. *Megjithatë kjo çështje mendoj se duhet t’i kalojë për shqyrtim këshilltarit Tuaj ligjor.*
- Vlerësimi i pronës është bërë duke gjykuar mbi ecurinë e tregut, dy vjecarin e fundit. Ai nuk parashikon ndryshimet në përgjithësi të tregut në të ardhmen, si dhe ndryshimet që mund të pësojnë parametra të veçantë të pronës apo të zonës ku ndodhet prona, objekt i këtij vlerësimi.
- Kemi supozuar për qëllim të këtij vlerësimi, se:
 - a) nuk ekzistojnë ndotje (ose kostoja e punës për pastrimet do të jetë e papërfillëshme në vlerësim)
 - b) Nuk supozohet asnjë përgjegjësi për ekzistencën e ndonjë ndotjeje, as për ndonjë ekspertizë apo kërkim shkencor të kërkuar për ta zbuluar atë.
 - c) Nëse si rrjedhojë përcaktohet se ekziston ndotje në pronën subjekt ose në pronat fqinje, ose nëse pronat kanë pasur ose kanë një përdorim që mund të ndotë, kjo mund të reduktojë vlerën e raportuar.

PËRGATITI:

Ing. Spartan Kashuta

Nr. NIPT: L01801018V

Nr. Liç: Vp. 0448/1

Ing. Gjergji Kotori

Nr. Liç: Vp. 0106/1

LIDHJA NR.1 DOKUMENTAT LIGJORE



REPUBLIKA E SHQIPËRISË

ZYRA E REGJISTRIMIT TE PASURISË SË PALUAJTSHME

ÇERTIFIKATË
PËR VERTETIM PRONËSIE

Zyra e Regjistrimit Lushnje Zona Kadastrale Nr. 1020
 Numri i Pasurisë 173/12 Volumi 3 Faqe 156
 Adresa e Pasurisë Allprenaj, Lushnje
 Lloji i Pasurisë Karriera
 Sipërfaqja Totale 14000 m²
 Nga kjo : Sa Truall _____ Nga kjo : Sa Ndërtesa _____
 Nqs pallat : Kuota e pjesëmarrjes _____ %

KJO ÇERTIFIKATË LËSHOHET PËR TË VËRTETUAR QË

Zoti (Zotërinjtë)

Emri	Afësia	Mbiemri	Pjesa	Adresa
<u>Shaqërija VOLALBA, SH.P.K.</u>			<u>—</u>	<u>- Lushnje -</u>
<u>Me Dukat jashtë kësor Shaqërin</u>			<u>—</u>	<u>Rruga G. Jevitofrancesko</u>
<u>"ALBANOVA, S.R.L.</u>			<u>—</u>	<u>317-70124 Bari Italia</u>
			<u>—</u>	<u>—</u>
			<u>—</u>	<u>—</u>
			<u>—</u>	<u>—</u>

- është pronar i _____

- janë bashkëpronarë sipas pjeseve më larg për pasurinë 173/12

- është përfaqësues i familjes e cila ka në pronësi _____

- kufizimet e pasurisë janë : V 205 , L 173/13 , J 174/19 , P 172/19

Kjo certifikatë plotësohet në përputhje me Ligjin e Regjistrimit të Pasurive të Paluajtshme.

Kjo certifikatë lëshohet sipas kërkesës së parregulluar nga i tërë interesuari Nr. 3942

Data e lëshimit të certifikatës

6.10.2000



HARTA TREGUESE E REGJISTRIMIT

(Fisohen)

ZYRA E REGJISTRIMIT
PASURIVE TE PALUAJSHME
LUSHNJË



A. IDENTIFIKIMI I PASURISE

ZONA KADASTRALE 1020 NR. I PASURISE 173/120L3 FQ 156

INDEKSI I HARTËS K-36-112-423-SHALLA 1:2500

ADRESA E PASURISE: Fshat LUSHNJË Q/ ALLPRENAJ

R-VL _____ FIG _____ SH _____ K _____ AD _____

B. KUFIZIMET

V: 205

L: 173/13

J: 174/49

P: 172/13 172/19

C. PRONARI

SHOQËRIA VOLAËBA SH.PK

ME PRËKË JOINTVEJERË

JHOSEJIN

ALBANOVA S.RL

D. Data: 28/05/2009, Ora: 12⁰⁰

Fide



HARTOGRAF

(A. Rojica)



REPUBLIKA E SHQIPËRISË
ZYRA E REGJISTRIMIT TE PASURISË SË PALUAJTSHME

ÇERTIFIKATË 118353
PËR VËRTETIM PRONËSIE

Zyra e Regjistrimit LUSHNJË Zona Kadastralo Nr. 1020
 Numri i Pasurisë 170/29 Volumi 0.3 Faqe 136
 Adresa e Pasurisë ALLPRENAJ, LUSHNJË
 Lloji i Pasurisë ARË
 Sipërfaqja Totale 9000 M²
 Nga kjo : Sa Truall - Nga kjo : Sa Ndërtesa -
 Nqs pallat : Kuota e pjesëmarrjes - %

KJO ÇERTIFIKATË LËSHOHET PËR TË VËRTETUAR QË

Zot (Zotërinjtë)

Emri	Atësia	Mbiemri	Pjesa	Adresa
"VOLALBA" SHPK	-	-	-	ALLPRENAJ, LUSHNJË
-	-	-	-	-
-	-	-	-	-
-	-	-	-	-
-	-	-	-	-
-	-	-	-	-

- është pronar i PASURISE NR. 170/29 - -
 - janë bashkëpronarë sipas pjeseve më lart - -
 - është përfaqësues i familjes e cila ka në pronësi - -
 - kufizimet e pasurisë janë : V 170/35 , L 170/35 , J 170/9 , P 170/28

Kjo certifikatë plotësohet në përputhje me Ligjin e Regjistrimit të Pasurive të Paluajtshme.

Kjo certifikatë lëshohet sipas kërkesës së paraqitur nga i (të) interesuari (t) më datë 18.09.09 Nr. 352

Data e lëshimit të certifikatës 20.02.2009

Lëshuesi i certifikatës
REGJISTRUESI
(VASIL SHANDRO)



RAPORT VLERËSIMI

HARTA I REGJESË PRAKTIKE (Fragment)

ZYRA E REGJISTRIMIT PASURIVE TE PALUAJSHME LUSHNJË

TER LUSHNJË

TER LUSHNJË

LUSHNJË

Vula.

A. IDENTIFIKIMI I PASURISE
 ZONA KADASTRALE 1020 NR. I PASURISE 170/20 VOL 3 FQ 116
 INDEKSI I HARTËS K-34-112-123-C7 SHKALLA 1:2500
 ADRESA E PASURISE: Rrugi LUSHNJË QRF ALLPRENAJ
 Rr/L _____ : FID _____ Sh _____ K _____ Ad _____

B. KUFIZIMET **C. PRONARI**

V: 170/35
 L: 170/36 BEKTAJH ILLIUTAJA ILLIUTAJI
 J: 170/4
 P: 170/28

D. Data: 10.06.2007, Ora: 10⁰⁰

HARTOGRAFI

(S. J. J. J.)

[Signature]



REPUBLIKA E SHQIPËRISË
ZYRA E REGJISTRIMIT TË PASURISË SË PALUAJTSHME

ÇERTIFIKATË 486643
PËR VËRTETIM PRONËSIE

Zyra e Regjistrimit LUSHNJË Zona Kadastrale Nr. 1020
 Numri i Pasurisë 170/28 Votimi 05 Faqe 125
 Adresa e Pasurisë ALLPRENAJ, LUSHNJË
 Lloji i Pasurisë ARË
 Sipërfaqja Totale 1.800m²
 Nga kjo : Sa Trruall _____ Nga kjo : Sa Ndërtesa _____
 Nga pallat : Kuota e pjesëmarrjes _____ %

KJO ÇERTIFIKATË LËSHOHET PËR TË VËRTETUAR QË

Zot (Zotërinjtë)

Emri	Atësia	Mbiemri	Pjesa	Adresa
"KOLALBA"	SH.P.A.		-	LUSHNJË
		LUSHNJË	-	-
			-	-
			-	-
			-	-
			-	-

- është pronar i PASURISË NR. 170/28
- janë bashkëpronarë sipas pjesëve më lart _____
- është përfaqësues i familjes e cila ka në pronësi _____
- kufizimet e pasurisë janë : V 170/35 L 170/29 J 170/3 P 170

Kjo çertifikatë plotësohet në përputhje me Ligjin e Regjistrimit të Pasurive të Paluajtshme.

Kjo çertifikatë lëshohet sipas kërkesës së _____ pranuar nga i (të) interesuari (t) _____ datë 06.09.07 Nr. 6912

Data e lëshimit të çertifikatës

26.05.2010



HARTA TREGUESE E REGJISTRIMIT

<p>ZYRA VENDORE E REGJISTRIMIT PASURIVE TE PALUAJTESHME LUSHNJE</p>	<p>IDENTIFIKIMI I PASURISE</p>
	<p>ZONA KADASTRALE 1220 NR.PASURISE 170/VOL 125 FQ. 125 INDEKSI I HARTEF K-34-112-(22-C) SHKALLA: 1:2500 ADRESA E PASURISE : Rrethi LUSHNJE Q/ELLIPENAJ Rr/L _____ P/G _____ Sh. _____ K _____ Ap. _____ KUFIZIMET PRONARI V- 170/11 _____ YOLALBA SH.P.K. L- 170/24 _____ J- 170/3 _____ P- 22 _____ Data 01.04.10 Ora: _____</p>

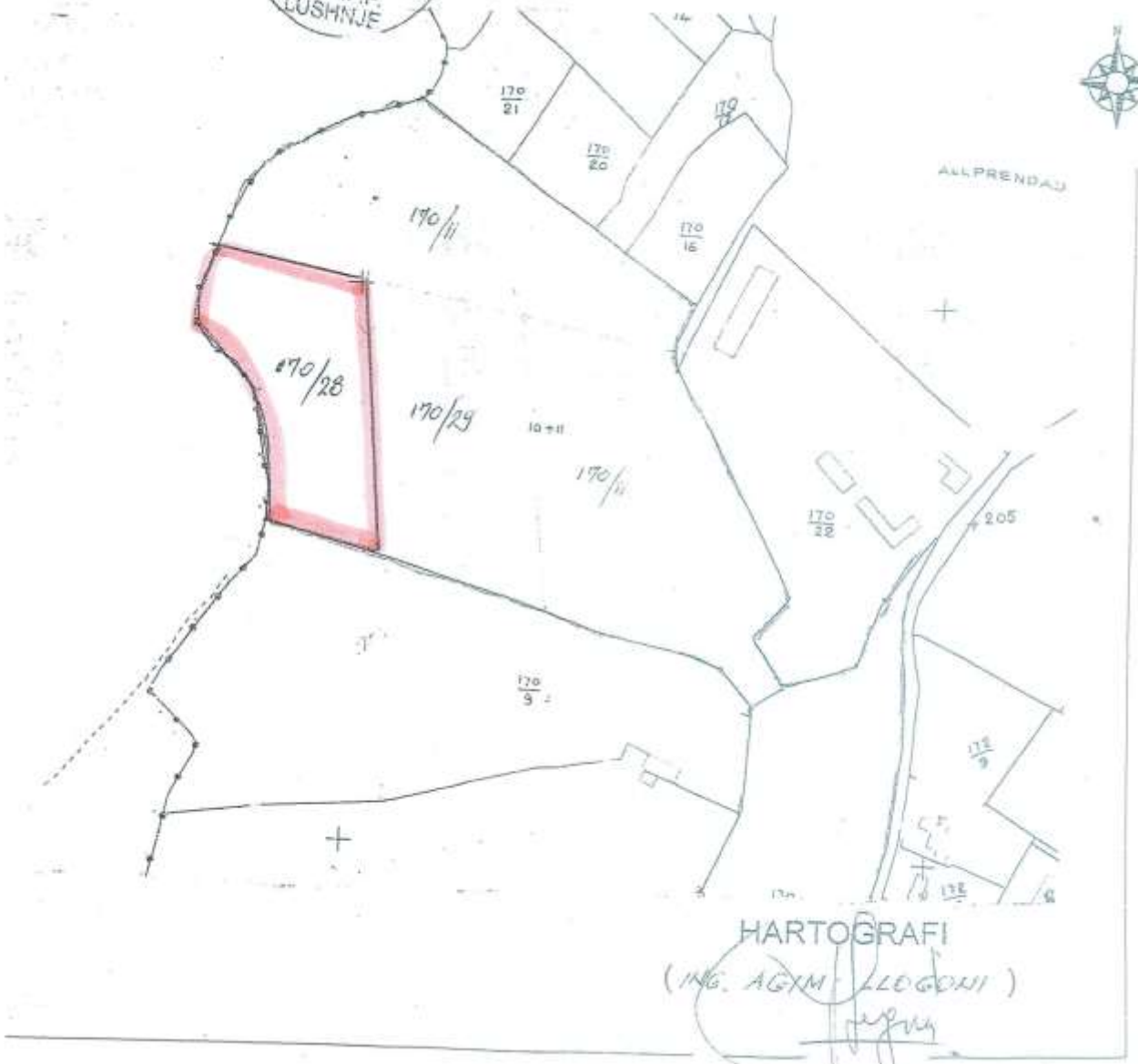



REPUBLIKA E SHQIPËRISË
ZYRA E REGJISTRIMIT TE PASURISË SË PALUAJTSHME

ÇERTIFIKATË 118352
PËR VËRTETIM PRONËSIE

Zyra e Regjistrimit LUSHNJË Zona Kadastrale Nr. 1020
 Numri i Pasurisë 170121 Volumi 0.3 Faqe 27
 Adresa e Pasurisë ALLPRENAJ, LUSHNJË
 Lloji i Pasurisë ARË
 Sipërfaqja Totale 2315 M²
 Nga kjo : Sa Truall - Nga kjo : Sa Ndërtesa -
 Nqs pallat : Kuota e pjesëmarrjes - %

KJO ÇERTIFIKATË LËSHOHET PËR TË VËRTETUAR QË

Zoti (Zotërinjtë)

Emri	Atësia	Mbiemri	Pjesa	Adresa
<u>"VOL ALBA" SHPK</u>			<u>-</u>	<u>ALLPRENAJ, LUSHNJË</u>
<u>-</u>	<u>-</u>	<u>-</u>	<u>-</u>	<u>-</u>
<u>-</u>	<u>-</u>	<u>-</u>	<u>-</u>	<u>-</u>
<u>-</u>	<u>-</u>	<u>-</u>	<u>-</u>	<u>-</u>
<u>-</u>	<u>-</u>	<u>-</u>	<u>-</u>	<u>-</u>
<u>-</u>	<u>-</u>	<u>-</u>	<u>-</u>	<u>-</u>

- është pronar i PASURISË NR. 170121
 - janë bashkëpronarë sipas pjeseve më lart -
 - është përfaqësues i familjes e cila ka në pronësi -
 - kufizimet e pasurisë janë : V 170 , L 170114 , J 170120 , P 170135

Kjo çertifikatë plotësohet në përputhje me Ligjin e Regjistrimit të Pasurive të Paluajtshme.
 Kjo çertifikatë lëshohet sipas kërkesës së paraqitur nga i (të) interesuari (t) më datë 18.02.09 Nr. 352

Data e lëshimit të çertifikatës 20.02.2009
 Lëshuesi i çertifikatës REGJISTRUESI VASIL SHANDRO

HARTA TREGUESE E REGJISTRIMIT

(Fragment)

<p>ZYRA E REGJISTRIMIT PASURIVE TE PALUAJSHME LUSHNJE</p> <p>NOTER LUSHNJE</p> 	<p>A. IDENTIFIKIMI I PASURISE</p> <p>ZONA KADASTRALE <u>1020</u> NR. I PASURISE <u>170/21</u> VOL.3 FQ.22</p> <p>INDEKSI I HARTËS <u>A-34-112-(23-C)</u> SHKALLA <u>1:2500</u></p> <p>ADRESA E PASURISE: Rrethi <u>LUSHNJE</u> Rr. <u>Allprengj</u></p> <p>Rr/L _____ P/G _____ Sh _____ K _____ AP _____</p>
	<p>B. KUFIZIMET</p> <p>V: <u>170</u></p> <p>L: <u>170/14</u></p> <p>J: <u>170/20</u></p> <p>P: <u>170/35</u></p>
<p>D. Data: <u> </u> / <u> </u> / <u> </u> Ora: <u> </u></p>	

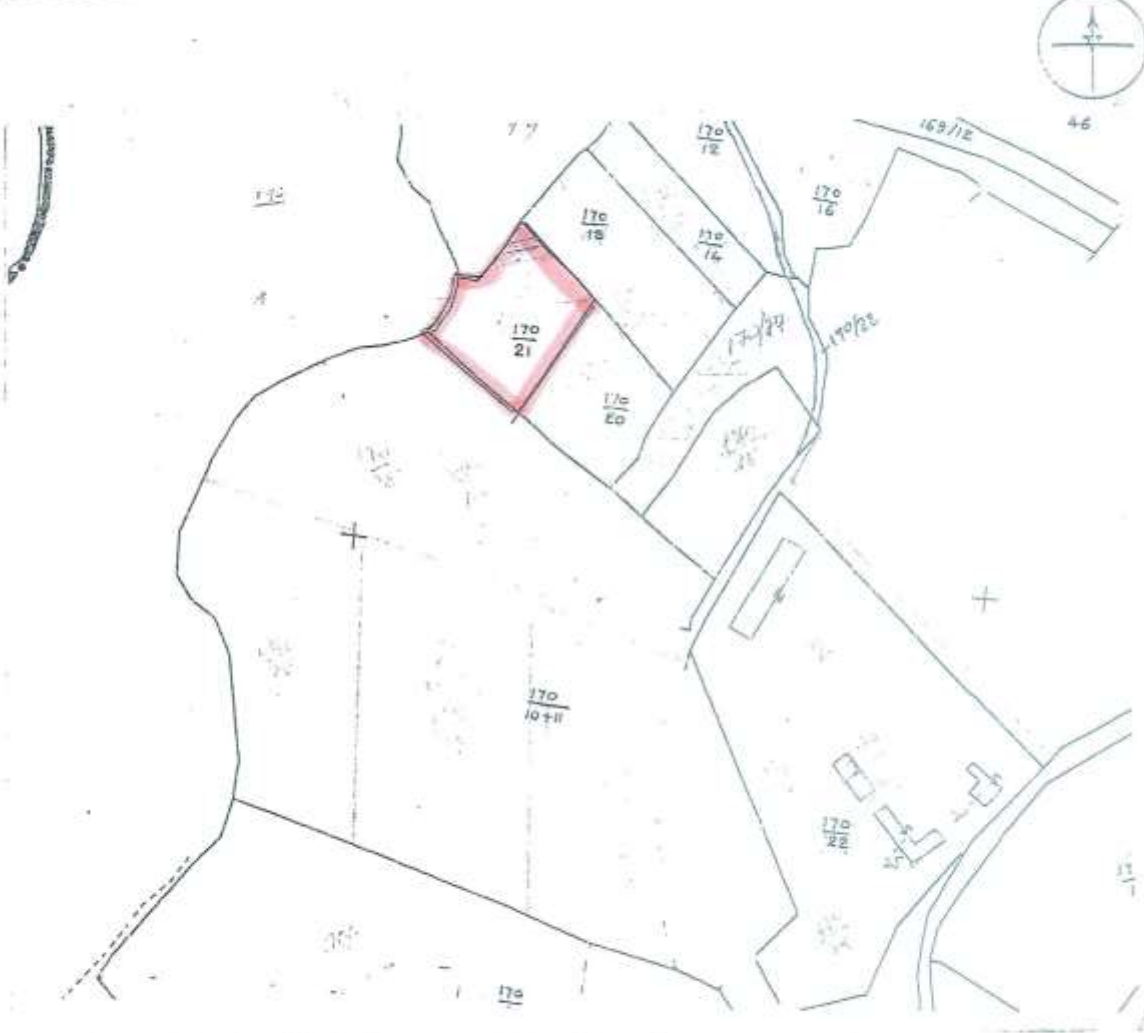

HARTOGRAFI

(170. A. Kajtca) 



REPUBLIKA E SHQIPËRISË
ZYRA E REGJISTRIMIT TE PASURISË SË PALUAJTSHME

ÇERTIFIKATË 118351
PËR VËRTETIM PRONËSIE

Zyra e Regjistrimit LUSHNJË Zona Kadastrale Nr. 020
 Numri i Pasurisë 170/20 Volumi 03 Faqe 26
 Adresa e Pasurisë ALLPRENAJ, LUSHNJË
 Lloji i Pasurisë ARË
 Sipërfaqja Totale 2312M²
 Nga kjo : Sa Truall _____ Nga kjo : Sa Ndërtesa -
 Nqs pellat : Kuota e pjesëmarrjes _____ %

KJO ÇERTIFIKATË LËSHOHET PËR TË VËRTETUAR QË

Zoti (Zotërinjtë)

Emri	Atësia	Mbiemri	Pjesa	Adresa
"VOLALBA" SH.P.K.	-	-	-	ALLPRENAJ, LUSHNJË
-	-	-	-	-
-	-	-	-	-
-	-	-	-	-
-	-	-	-	-
-	-	-	-	-

- është pronar i PASURISË NR. 170/20 - -
 - janë bashkëpronarë sipas pjesëve më lart - -
 - është përfaqësues i familjes e cila ka në pronësi - -
 - kufizimet e pasurisë janë : V 170/21 L 170/14 J 170/37 P 170/35

Kjo çertifikatë plotësohet në përputhje me Ligjin e Regjistrimit të Pasurive të Paluajtshme.
 Kjo çertifikatë lëshohet sipas kërkesës së paraqitur nga I (të) interesuari (t) më datë 18.02.09 Nr. 351

Data e lëshimit të çertifikatës 20.02.2009
 Lëshuesi i çertifikatës REGJISTRUESI VASIL SHANDRO





REPUBLIKA E SHQIPËRISË
ZYRA E REGJISTRIMIT TE PASURISË SË PALUAJTSHME

ÇERTIFIKATË
PËR VËRTETIM PRONËSIE

Zyra e Regjistrimit Lushnje Zona Kadastrale Nr. 1020
 Numri i Pasurisë 170/19 Volumi 1 Faqe 1
 Adresa e Pasurisë Allprenaj, Lushnje
 Lloji i Pasurisë Arë
 Sipërfaqja Totale 10700 m²
 Nga kjo : Sa Truali - Nga kjo : Sa Ndërllesa -
 Nqs pallat : Kuota e pjesëmarrjes - %

KJO ÇERTIFIKATË LËSHOHET PËR TË VËRTETUAR QË

Zotë (Zotërinjtë)

Emri	Atësia	Mbiemri	Pjesa	Adresa
<u>Volatba</u>	<u>sh.p.k</u>		<u>-</u>	<u>Allprenaj, Lushnje</u>

- është pronar i Pasurisë 170/19
 - janë bashkëpronarë sipas pjeseve më lart -
 - është përfaqësues i familjes e cila ka në pronësi -
 - kufizimet e pasurisë janë : V 169/19 L 170/12 J 170/21 P 170/1
169/45 L 170/13

Kjo çertifikatë plotësohet në përputhje me Ligjin e Regjistrimit të Pasurive të Paluajtshme.
 Kjo çertifikatë lëshohet sipas kërkesës së paraqitur nga i (të) interesuari (t) më datë 14.06.2007 Nr. 1085

Data e lëshimit të çertifikatës 28.06.2007

Lëshuesi i çertifikatës
 REGJISTRUESI
Fatos Rishmizi

HARTA TREGUESE E REGJISTRIMIT

EVPA E REGJISTRIMIT TE PASURIVE TE PALUANTESHME LUSHNJE

A- IDENTIFIKIMI I PASURISE :

ZONA KADASTRALE 1020

NR. PASURIS 170/19 V 1 P 7

INDEKSI I HARTES K-34-112-(23-C)

SHKALLA 1:2500

ADRESA E PASURISE:

RRETHI LUSHNJE QIF Allprenaj

Rr/L - PIG -

Sh - K - AP -

PRONARI

Besim Myfta Shkollu



NOI ER LUSHNJE

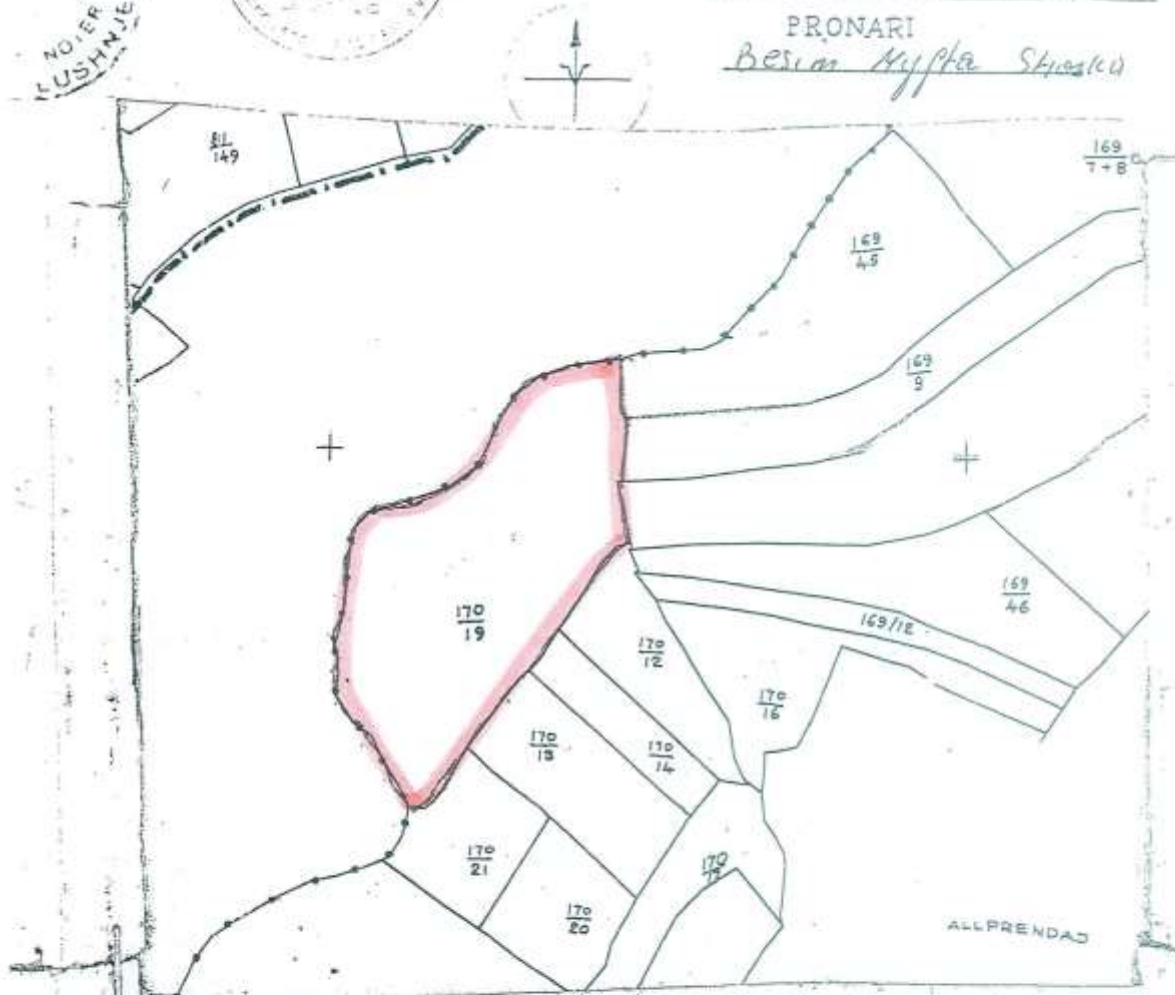

KUPIZIMET

- V- 169/8, 169/45
- L- 170/12, 170/13
- J- 170/21
- P- 170/1

HARTOGRAFI

Albert Kozulovic

Data 07/12/2006



REPUBLIKA E SHQIPËRISË
ZYRA E REGJISTRIMIT TË PASURISË SË PALUAJTSHME

ÇERTIFIKATË
PËR VËRTETIM PRONËSIE

Zyra e Regjistrimit Lushnje Zona Kadastrale Nr. 1020
 Numri i Pasurisë 170/16 Volumi 2 Faqe 35
 Adresa e Pasurisë Allprengj, Lushnje
 Lloji i Pasurisë karriere
 Sipërfaqja Totale 2569 m²
 Nga kjo : Sa Truall — Nga kjo : Sa Ndërtesa —
 Nqs pallat : Kuota e pjesëmarrjes — %

KJO ÇERTIFIKATË LËSHOHET PËR TË VËRTETUAR QË

Zot (Zotënjtë)

Emri	Atësia	Mbiemri	Pjesa	Adresa
Shoqëria "VOLALBA", Sh.p.k.				Allprengj
Administratori	Gasiano	Marrone		Lushnje

- është pronar i Pasurisë Nr. 170/16
 - janë bashkëpronarë sipas pjesëve më lart —
 - është përfaqësues i familjes e cila ka në pronësi —
 - kufizimet e pasurisë janë : V 169/12 L 169/51 J 169/51 P 170/22

Kjo çertifikatë plotësohet në përputhje me
Ligjin e Regjistrimit të Pasurive të
Paluajtshme.

Kjo çertifikatë lëshohet sipas kërkesës së
përfaqësuesit (të) interesuar (të)
me datë 24.10.05 Nr. 7809

Data e lëshimit të çertifikatës

27.10.2005



HARTA TREGUESE E REGJISTRIMIT

KARTA E REGJISTRIMIT TE PASURIVE TE PALUAJTESHME LUSHNJE



A- IDENTIFIKIMI I PASURISE :

ZONA KADASTRALE 1020
 NR. PASURIS 170/16 V 2 P 35
 INDEKSI I HARTES K-34-112-(23-C)
 SHKALLA 1:2500
 ADRESA E PASURISE:
 RRETHI LUSHNJE q/e Allprengj
 R/L — P/G —
 Sh — K — AP —

PRONARI
 Shoq. "VOLALBA" Sh.P.k.

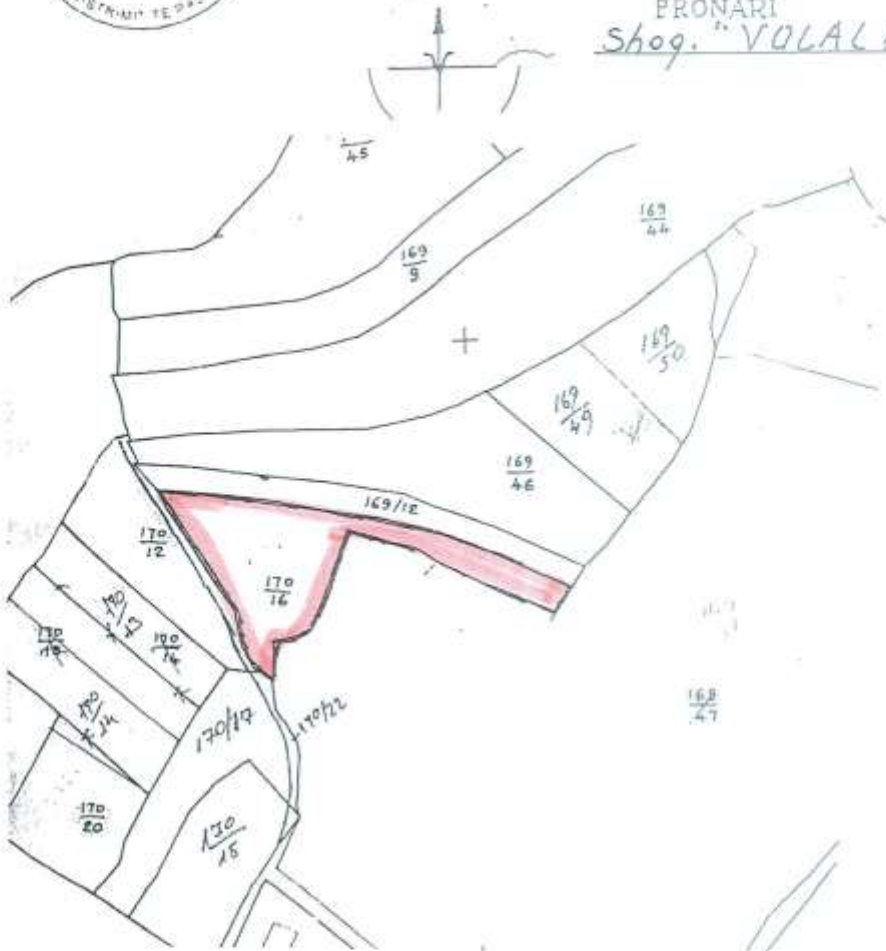

KUFIZIMET

- V- 169/12
- L- 169/51
- J- 169/51
- P- 170/22

HARTOGRAFI

ing. A. Kojkçy

Data 28/10/2005 ora 12 ---



REPUBLIKA E SHQIPËRISË
ZYRA E REGJISTRIMIT TE PASURISË SË PALUAJTSHME

ÇERTIFIKATË 118215
PËR VËRTETIM PRONËSIE

Zyra e Regjistrimit LUSHNJË Zona Kadastrale Nr. 1020
 Numri i Pasurisë 170114 Volumi 02 Faqe 245
 Adresa e Pasurisë Allprenaj, Lushnjë
 Lloji i Pasurisë APL
 Sipërfaqja Totale 2000M²
 Nga kjo : Sa Truali _____ Nga kjo : Sa Ndërtesa _____
 Nqs pallat : Kuota e pjesëmarrjes _____ %

KJO ÇERTIFIKATË LËSHOHET PËR TË VËRTETUAR QË

Zot (Zotërinjtë)

Emri	Atësia	Mbiemri	Pjesa	Adresa
<u>VOLALBA Sh.p.k</u>			-	<u>Allprenaj, Lushnjë</u>
<u>PERFADESHAR NEA</u>			-	-
<u>GAETANO MARRONE</u>			-	-
-	-	-	-	-
-	-	-	-	-
-	-	-	-	-

- është pronar i PASURISE NR. 170114
 - janë bashkëpronarë sipas pjeseve më lart _____
 - është përfaqësues i familjes e cila ka në pronësi _____
 - kufizimet e pasurisë janë : V 170113 L 170138 J 170120, 170121, 170115

Kjo çertifikatë plotësohet në përputhje me Ligjin e Regjistrimit të Pasurisë të Paluajtshme.
 Kjo çertifikatë lëshohet sipas kërkesës së paraqitur nga i (të) interesuari (t) më datë 22.01.09 Nr. 189

Data e lëshimit të çertifikatës _____
09.02.2009

Lëshuesi i çertifikatës
 REGJISTRUESI
(VASIL SHANDROJ)

HARTA TREGUESE E REGJISTRIMIT

ZYRA E REGJISTRIMIT TE
PASURIVE TE PALUAJTESHME
LUSHNJE



A- IDENTIFIKIMI I PASURISE :

ZONA KADASTRALE 1020
NR. PASURIS 170/14 V 2 F 245
INDEKSI I HARTES K-30-112 (23-C)
SHKALLA 1:2500
ADRESA E PASURISE:
RRETHI LUSHNJE Q/ë Allpreng
Rr/L _____ P/G _____
Sh _____ K _____ Ap _____

PRONARI
Xhevdet Gani Myftari

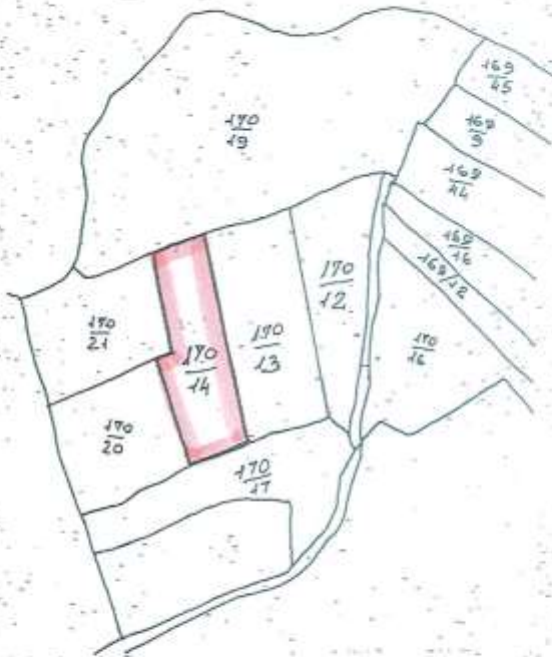

KUFIZIMET

V- 170/19
L- 170/13
J- 170/17
P- 170/20; 170/21

HARTOGRAFI

ing. A. Kojka

Data 08/06/2004 ora 12^h



REPUBLIKA E SHQIPËRISË
ZYRA E REGJISTRIMIT TE PASURISË SË PALUAJTSHME

ÇERTIFIKATË 118214
PËR VËRTETIM PRONËSIE

Zyra e Regjistrimit LUSHNJE Zona Kadastrale Nr. 1020
 Numri i Pasurisë 170/13 Volumi 2 Faqe 244
 Adresa e Pasurisë Allprenaj, Lushnje
 Lloji i Pasurisë ARË
 Sipërfaqja Totale 3000M²
 Nga kjo : Sa Truall - Nga kjo : Sa Ndërtesa -
 Nqs pallat : Kuota e pjesëmarrjes - %

KJO ÇERTIFIKATË LËSHOHET PËR TË VËRTETUAR QË

Zot (Zotërinjtë)

Emri	Atësia	Mbiemri	Pjesë	Adresa
<u>VOALBA</u>	<u>SHP.K.</u>		<u>-</u>	<u>Allprenaj, Lushnje</u>
<u>Përfqesuar nga</u>	<u>GAETANO</u>	<u>Marrone</u>	<u>-</u>	<u>-</u>
<u>-</u>	<u>-</u>	<u>-</u>	<u>-</u>	<u>-</u>
<u>-</u>	<u>-</u>	<u>-</u>	<u>-</u>	<u>-</u>
<u>-</u>	<u>-</u>	<u>-</u>	<u>-</u>	<u>-</u>
<u>-</u>	<u>-</u>	<u>-</u>	<u>-</u>	<u>-</u>

- është pronar i PASURISE NR. 170/13 -
 - janë bashkëpronarë sipas pjesëve më lart -
 - është përfaqësues i familjes e cila ka në pronësi -
 - kufizimet e pasurisë janë : V 170/12 , L 170/38 , J 170/14 , P 170/19

Kjo çertifikatë plotësohet në përputhje me Ligjin e Regjistrimit të Pasurive të Paluajtshme.
 Kjo çertifikatë lëshohet sipas kërkesës së paraqitur nga i (të) interesuari (t) më datë 22.01.09 Nr. 177

Data e lëshimit të çertifikatës 09.02.2009
 Lëshuesi i çertifikatës REGJISTRUESI VASIL SHANDRO

HARTA TREGUESE E REGJISTRIMIT

ZYRA E REGJISTRIMIT TE PASURIVE TE PALUAJTESHME
LUSHNJE



A- IDENTIFIKIMI I PASURISE :

ZONA KADASTRALE 1020
NR. PASURIS 170/13 V 2 F 244
INDEKSI I HARTËS K-34-112-(23-C)
SHKALLA 1:2500
ADRESA E PASURISE:
RRETHI LUSHNJE Q/ë Allprenaq
Rr/L _____ P/G _____
Sh _____ K _____ Ap _____

PRONARI
Pranvera Gani Myftari



KUFIZIMET
V- 170/19
L- 170/12
j- 170/17
P- 170/14

HARTOGRAFI
ing. A. Kojka
[Signature]
Data 08/06/2004 ora 12



REPUBLIKA E SHQIPËRISË
ZYRA E REGJISTRIMIT TE PASURISË SË PALUAJTSHME

ÇERTIFIKATË 119216
PËR VËRTETIM PRONËSIE

Zyra e Regjistrimit LUSHNJË Zona Kadastrale Nr. 1020
 Numri i Pasurisë 170112 Volumi 03 Faqe 13
 Adresa e Pasurisë Allprenaj, Lushnje
 Lloji i Pasurisë ARË
 Sipërfaqja Totale 2000m²
 Nga kjo : Sa Truali _____ Nga kjo : Sa Ndërtesa _____
 Nqs pallat : Kuota e pjesëmarrjes _____ %

KJO ÇERTIFIKATË LËSHOHET PËR TË VËRTETUAR QË

Zoti (Zotërinjtë)

Emri	Atësia	Mbledhri	Pjesa	Adresa
<u>"VOLALBA" SH.P.K.</u>			-	<u>Allprenaj, Lushnje</u>
<u>Përfundësuar nga</u>			-	-
<u>GAETANO MARRONE</u>			-	-
-			-	-
-			-	-
-			-	-

- është pronar i PASURISË NR 170112 -

- janë bashkëpronarë sipas pjeseve më lart _____

- është përfaqësues i familjes e cila ka në pronësi _____

- kufizimet e pasurisë janë : V 170/19, 170/22 L 170/38 J 170/13 P 170/19

Kjo çertifikatë plotësohet në përputhje me Ligjin e Regjistrimit të Pasurive të Paluajtshme.

Kjo çertifikatë lëshohet sipas kërkesës së paraqitur nga i (të) intereuarit (t) më datë 22.01.09 Nr. 113

Data e lëshimit të çertifikatës 09.02.2009

Lëshuesi i çertifikatës
REGJISTRUESI
WASIL SHANDRO



HARTA TREGUESE E REGJISTRIMIT

ZYRA E REGJISTRIMIT TE PASURIVE TE PALUAJTESHME LUSHNJE



A- IDENTIFIKIMI I PASURISE :

ZONA KADASTRALE 1020
 NR PASURIS 170/12 V 3 F.13
 INDEKSI I HARTES K-34-112-(23-C)
 SHKALLA 1:2500
 ADRESA E PASURISE:
 RRETHI LUSHNJE Q/IF Allprenaj
 Rr/C _____ P/G _____
 Sb _____ K _____ Ap _____

PRONARI
Servish Gani Myftari

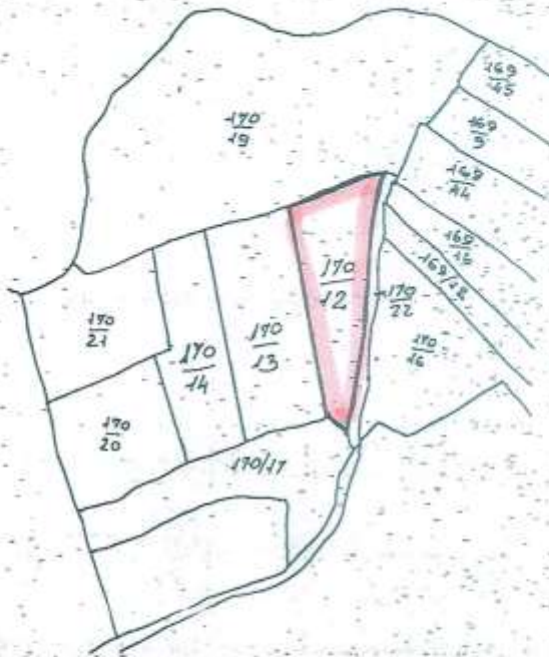

KUFIZIMET

V- 170/19
 L 170/22
 J- 170/17
 P- 170/13

HARTOGRAFI

ing. A. Kojku
 C [Signature]

Data 08/06/2004 ora 12:00



REPUBLIKA E SHQIPËRISË
ZYRA E REGJISTRIMIT TE PASURISË SË PALUAJTSHME

ÇERTIFIKATË
PËR VËRTETIM PRONËSIE

Zyra e Regjistrimit Lushnje Zona Kadastrale Nr. 1020
 Numri i Pasurisë 169/49 Volumi 3 Faqe 150
 Adresa e Pasurisë Allprenaj, Lushnje
 Lloji i Pasurisë Karriere
 Sipërfaqja Totale 2000 m²
 Nga kjo : Sa Truall _____ Nga kjo : Sa Ndërtesa _____
 Nqs pallat : Kuota e pjesëmarrjes _____ %

KJO ÇERTIFIKATË LËSHOHET PËR TË VËRTETUAR QË

Zot (Zotëritë)

Emri	Atësia	Mbiemri	Pjesa	Adresa
<u>Shogëria</u>	<u>"VOLALBA"</u>	<u>Sh.p.k</u>		<u>Allprenaj</u>
<u>Administratori -</u>	<u>Goetano</u>	<u>Marrone</u>		<u>Lushnje</u>

- është pronar i Pasurisë Nr. 169/49
- janë bashkëpronarë sipas pjesëve më lart _____
- është përfaqësues i familjes e cila ka në pronësi _____
- kufizimet e pasurisë janë : V 169/44 , L 169/50 , J 169/51 , P 169/46

Kjo çertifikatë plotësohet në përputhje me Ligjin e Regjistrimit të Pasurive të Paluajtshme.

Kjo çertifikatë lëshohet sipas kërkesës së paragjitur nga i (të) interesuari (t) më datë 24.10.05 Nr. 7908

Data e lëshimit të çertifikatës

27.10.2005



HARTA TREGUESE E REGJISTRIMIT

Z/PA E REGJISTRIMIT TE PASURIVE TE PALUAJTESHME LUSHNJE



A- IDENTIFIKIMI I PASURISE :

ZONA KADASTRALE 1020
 NR. PASURIS 169/49 Y 3 F 150
 INDEKSI I HARTES K-34-112-(23-L)
 SHKALLA 1:2500
 ADRESA E PASURISE:
 RRETHI LUSHNJE Q/F Allprenaj
 R/L — P/G —
 Sh — K — AP —

PRONARI
 Shoq. "VOLALBA" Sh.p.k

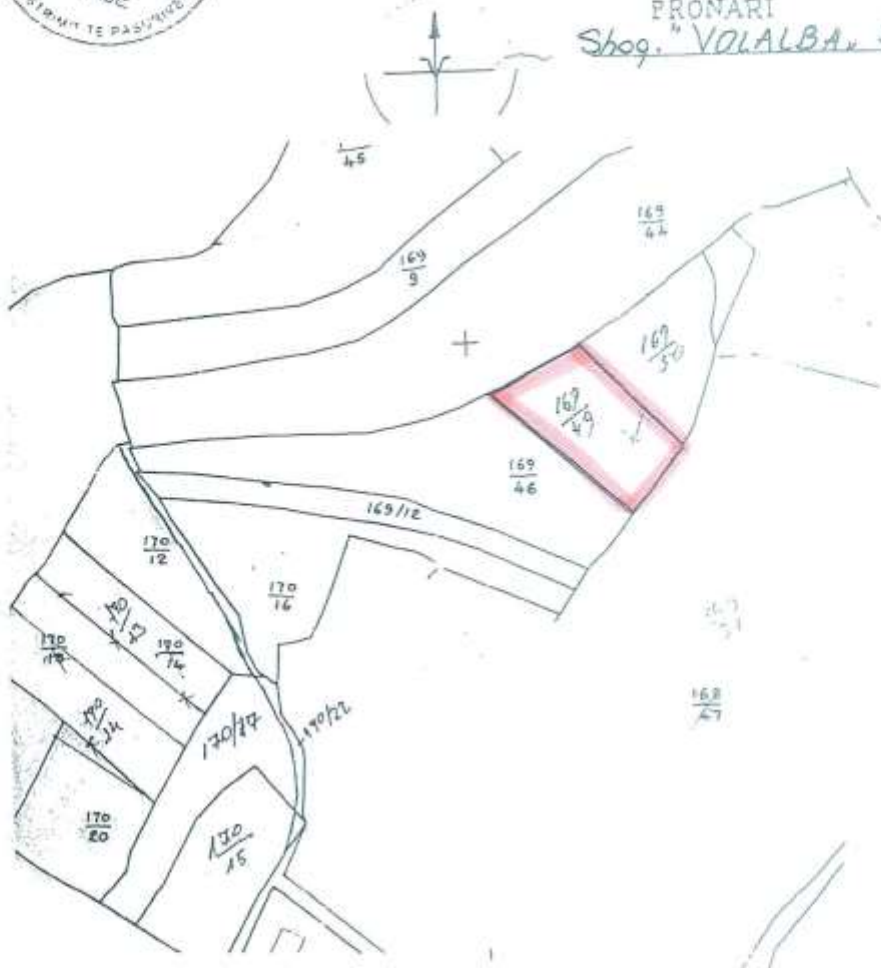

KUFIZIMET

- V- 169/44
- L- 169/50
- J- 169/51
- P- 169/46

HARTOGRAFI

ing. A. Kojica

Data 28/10/2005 ora 12...



REPUBLIKA E SHQIPËRISË
ZYRA E REGJISTRIMIT TË PASURISË SË PALUAJTSHME

ÇERTIFIKATË
PËR VËRTETIM PRONËSIE

Zyra e Regjistrimit Lushnje Zona Kadastrale Nr. 1020
 Numri i Pasurisë 169/51 Volumi 3 Faqe 154
 Adresa e Pasurisë Allprenaj, Lushnje
 Lloji i Pasurisë Karriera
 Sipërfaqja Totale 52000 m²
 Nga kjo : Sa Truall — Nga kjo : Sa Ndërtesa —
 Nqs pallat : Kuota e pjesëmarrjes — %

KJO ÇERTIFIKATË LËSHOHET PËR TË VËRTETUAR QË

Zoti (Zotërinjtë)

Emri	Atësia	Mbiemri	Pjesa	Adresa
<u>Shqëria "VALALBA" SH.P.K.</u>			<u>—</u>	<u>- Lushnje -</u>
<u>Me ortak ja shtetëror shqëria</u>			<u>—</u>	<u>Rruga G. Devitafrancesko</u>
<u>"ALBANOVA" S.R.L.</u>			<u>—</u>	<u>30/c 7024 Bari Italia</u>
<u>—</u>			<u>—</u>	<u>—</u>
<u>—</u>			<u>—</u>	<u>—</u>
<u>—</u>			<u>—</u>	<u>—</u>
<u>—</u>			<u>—</u>	<u>—</u>

është pronar i —
 janë bashkëpronarë sipas pjesëve me lart për pasurinë 169/51 —
 është përfqësues i familjes e cila ka në pronësi: —
 kufizimet e pasurisë janë : V 169/52 L 205 J 205 P 170/47
170/46

Kjo çertifikatë plotësohet në përputhje me
Ligjin e Regjistrimit të Pasurive të
Paluajtshme.

Kjo çertifikatë lëshohet sipas kërkesës së
paragjitur nga i (të) interuesari (t)
datë 06.10.2000 Nr. 3942

Data e lëshimit të çertifikatës

6.10.2000



Regjistruesi

Azbej Hoxha

HARTA TREGUESE E REGJISTRIMIT

(Fragmenti)

ZYRA E REGJISTRIMIT
PASURIVE TE PALUAJSHME
LUSHNJË



A. IDENTIFIKIMI I PASURISE

ZONA KADASTRALE 1020 NR. I PASURISE 169/180L 3 FG 134
INDEKSI I HARTES K-34-112-123-C1 SHKALLA 1:2500
ADRESA E PASURISE: Rrethi LUSHNJË QRF ALLPRENAJ

Rr/L _____ Prq _____ Sh _____ K _____ Ad _____

B. KUFLIZIMET

V: 169/52
L: 205
J: 205
P: 170/17, 170/16, 170/22

C. PRONARI

SHOQERIA PALALBA SH.P.K
ME PRAT JUMHETORRE
SHOQERIA ALBANOJA
S.R.L.

D. Data: 20/05/2007, Orz: 12⁰⁰

Vule



HARTOGRAFI

([Signature])



REPUBLIKA E SHQIPËRISË
ZYRA E REGJISTRIMIT TE PASURISË SË PALUAJTSHME

ÇERTIFIKATË
PËR VËRTETIM PRONËSIE

Zyra e Regjistrimit Lushnje Zona Kadastrale Nr. 1020
 Numri i Pasurisë 169/46 Volumi 3 Faqe 23
 Adresa e Pasurisë Allprenaj, Lushnje
 Lloji i Pasurisë Karriere
 Sipërfaqja Totale 5312m²
 Nga kjo : Sa Truall - Nga kjo : Sa Ndërtesa -
 Nqs pallat : Kuota e pjesëmarrjes - %

KJO ÇERTIFIKATË LËSHOHET PËR TË VËRTETUAR QË

Zoti (Zotërinjtë)

Emri	Atësia	Mbiemri	Pjesa	Adresa
<u>Shog. "Yolalba" sh.p.k.</u>			<u>-</u>	<u>Allprenaj</u>
			<u>-</u>	<u>Lushnje</u>
			<u>-</u>	<u>-</u>
			<u>-</u>	<u>-</u>
			<u>-</u>	<u>-</u>
			<u>-</u>	<u>-</u>

- është pronar i pasurisë 169/46
- janë bashkëpronarë sipas pjesëve më lart -
- është përfaqësues i familjes e cila ka në pronësi -
- kufizimet e pasurisë janë : V 169/44 , L 169/47 , S 169/12 , P 169/44 , 169/12

Kjo certifikatë plotësohet në përputhje me Ligjin e Regjistrimit të Pasurive të Paluajtshme.

Kjo certifikatë lëshohet sipas kërkesës së paraqitur nga i (të) interesuari (t) me datë 16.11.2005 Nr. 8170

Data e lëshimit të certifikatës
16.11.2005

Shërbuesi i certifikatës
 STRUESI
Azdim Hoxha
 LUSHNJE

HARTA REGJESË E REGJISTRIMIT

ZYRA E REGJISTRIMIT TE PASURIE TE PALUANTESHME LUSHNJE



A-IDENTIFIKIMI I PASURISE :

ZONA KADASTRALE 1020

NR PASURIS 169/46 N. 3 P. 13

INDEXI HARTES K-34-12-103 EC

SKALLA 1:2500

ADRESA E PASURISE:

RRETHI LUSHNJE Q/E ALLPRENAJ

Rn/L _____ PIG _____

Sh _____ K _____ AP _____

PRONARI

SHOQ' VOLALBA SHPK.

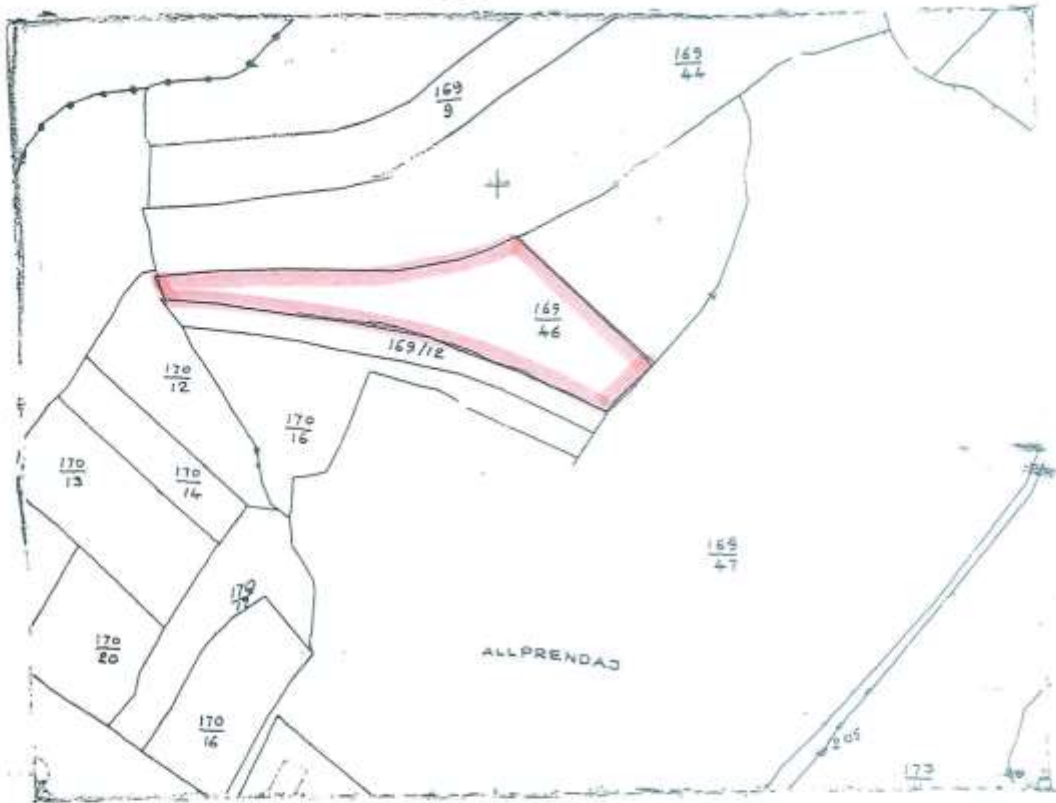

KUPIZIMET

- V- 169/44
- 169/47
- J- 169/12
- D- 169/44, 170/12

HARTOGRAFI

DERIET MUSAKU

(Signature)

Data 17/11/2005 - 12



REPUBLIKA E SHQIPERISË
GJYKATA E RRETHIT GJYQËSOR TIRANË
SEKSIONI TREGTAR

Gjykata e Falimentimit

Nr. Akti 1693

Datë rregjistrimi 22 prill 2016

Datë vendimi 03 maj 2016

V E N D I M

"Mbi zëvendësimin e grupit të ekspertëve mekanik dhe vlerësues"

Gjykata e Falimentimit me trup gjykues të përbërë nga:

Rezarta MATAJ ----- Gjyqtare

Në dhomë këshillimi, sot më datë 03 maj 2016 ora 15:35 mori në shqyrtim në seancë gjyqësore me dyer të hapura çështjen e falimentimit që i përket :

Kërkes: Adminsitatore e falimentimi Shpresa Breçani, e Shoqërisë Volalba shpk në falimentim.

Me objekt : Zëvendësimin e ekspertëve Petrika Naço dhe Agim Kika për mos rinovim liçense etj. bazuar në ligjin nr. 8901 datë 23/05/2002 "Për falimentimin " i ndryshuar.

Gjykata pasi u njoh me kërkesën e adminsitatores së falimentimit dhe verifikoi këreksat e vetë ekspertëve Petrika Naço dhe Agim Kika për zëvendësim, konsultoi çështjen në ligj, prova dhe bindjen e saj të brëndshme

V E R Ë N s e

1. Shoqëria në falimentim "Volalba" sh.a ka hapur procedurat e falimentimit me vendimin datë 08 maj 2013 me nr. 5059 të Gjykatës së Rrethit Gjyqësor Tiranë (GJRRGJ Tiranë).Administratore e falimentimit është Znj. Shpresa Breçani.

2. Rezulton se me vendimin e datës 06 prill 2016 të GJRRGJ Tiranë, Gjykatë Falimentimi u vendos që të vlerësohej masa e falimentimit të Shoqërisë Volalba shpk duke u caktuar dy ekspert me njohuri si vlerësues të pasurive të paluajtshme dhe të diplomuar në inxhinieri mekanike meqëse masa e falimentimit përbëhet nga linja prodhimi të tullave, makineri etj. por edhe pasuri të paluajtshme etj.

Faqe 1 nga 4

3. Nga lista e ekspertëve vlerësues të pasurive të paluajtshme të referuar nga Shoqata e tyre opër vitin 2016 u caktua me emër nominal Petrika Naço dhe Agim Kika. (shih kërkesat në dosje).

4. Të dy këto ekspert me datë 28 prill 2016, të paraqitur personalisht i bënë me dije gjykatës që nuk e pranojnë detyrën për shkak të gjëndjes shëndtësore (Z.Kika dhe Z.Naço) dhe për shkak të mosrinovimit të liçensës së tyre (z. Naço). (shih më tej kërkesat para gjykatës me shkrim)

5. Për këtë arsye gjykata vendosi të kontaktoj me email dhe me numër telefoni të gjithë ekspertët e tjerë që janë të gatshëm: Altin Behluli, Mirela Behluli, Anton Lezhja, Spartan Kashuta, Gjergj Kotori dhe Kostaq Andoni nga ku rezultoi se: Altin Behluli, Mirela Kashuta, Anton Lezhja nuk dhanë vullnetin për të marë përsipër detyrën për shkak të volumit në punën e tyre, Kostaq Andoni në telefon dhe në emailin e tij dhe në adresë nuk rezulton efektive ndërsa Spartan Kashuta dhe Gjergj Kotori u paraqitën në gjykatë, u identifikuar dhe pranuan të caktohen. (shih emaillet në dosje)

PËR KËTO ARSYE

Gjykata bazuar ligjin nr. 8901/2002 "Për falimentimin" e ndryshuar, neni 119 si dhe Standardet Kombëtare të Administrimit të Masës së Falimentimit

VENDOSI

1. Të pranoj kërkesë e administratorës së falimentimit të Shoqërisë Volalba shpk për caktimin e ekspertëve për të vlerësuar vlerën aktuale të masës së falimentimit të shoqërisë.
2. Të caktoj në përbërje të grupit të ekspertëve vlerësues të pasurive të paluajtshme dhe me njohuri mekanike **ing. Spartan Kashuta** dhe **Ing. Gjergji Kotori**.
3. Një kopje e këtij vendimi u dërgohet ekspertëve dhe administratorës që të mos pengohen në ushtrimin e detyrës së tyre.
4. Paraqitja nga administratorja e aktit të vlerësimit të hartuar nga ekspertët të bëhet deri me datë **03 qershor 2016 ora 15:100** në Gjykatë.
5. Vlerësimi të bëhet duke bërë këqyrjen në vend dhe me tërë aktet që ndodhen në dosje apo ato që disponon administratorja e falimentimit.
6. Për çdo realizim më të shpejtë të këtij akti të vihet në dijeni kryesuesja nëpërmjet Adminsitratores së shoqërisë Volalba shpk.
7. Mbulimi i shpenzimeve të ekspertëve të realizohet nga adminsitratorkja duke iu dhënë autorizimi përkatës për të këtë veprim.
8. Një kopje e këtij vendimi afishohet publikisht në eëbsitin e GJRRGJ Tiranë dhe të ABSA Tiranë për tu njohur palët e tjera në gjykim.

U shpall në Tiranë sot më 03 maj 2016 !

Faqe 2 nga 4

Gjyqtare

Rezarta MATAJ